V-TAC®
INNOVATIVE LED LIGHTING

WEEE Number: 80133970

INSTALLATION INSTRUCTION

FLOODLIGHT WITH H-STAND

TECHNICAL DATA:

MODEL	VT-109
WATTS	100W
LUMENS	8200LM
BEAM ANGLE	100°
DF	>0.9
CRI	>80
LONG LIFE	25,000 HOURS
WIRE LENGTH	3 METERS
BODY TYPE	Die Cast Aluminium
INPUT POWER	AC:220-240V, 50Hz
DIMENSION	352x184x380mm

5 YEARS WARRANTY

EU PLUG

IP65 RATING

INTRODUCTION & WARRANTY

Thank you for selecting and buying V-TAC product. V-TAC will serve you the best. Please read these instructions carefully before starting the installation and keep this manual handy for future reference. If you have any another query, please contact our dealer or local vendor from whom you have purchased the product. They are trained and ready to serve you at the best. The warranty is valid for 5 years from the date of purchase. The warranty does not apply to damage caused by incorrect installation or abnormal wear and tear. The company gives no warranty against damage to any surface due to incorrect removal and installation of the product. The products are suitable for 10-12 Hours Daily operation. Usage of product for 24 Hours a day would void the warranty. This product is warranted for manufacturing defects only.

SAMSUNG LED Illuminated

V-TAC® PRO

Non-replaceable control gear

Non-replaceable light source

WARNING:

1. Make sure the electricity is turned off before starting the installation.
2. Please read all instructions below before installing the device.
3. The user must prepare the necessary accessories and spare parts (not supplied).
4. If the safety glass is damaged, it should be replaced immediately with tempered glass.
5. If the supply cord of the lamp or other part of appliance is damaged, the manufacturer or its service agent or similarly qualified person must replace it in order to avoid a hazard.
6. The light source of this fixture cannot be replaced; at the end of the life of the light source, the entire luminaire must therefore be replaced.
7. Minimum distance from lighted objects 1m. 1M

This marking indicates that this product should not be disposed of with other household wastes.

Caution, risk of electric shock.

INSTALLATION DIAGRAM

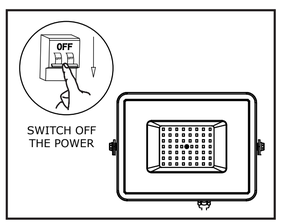

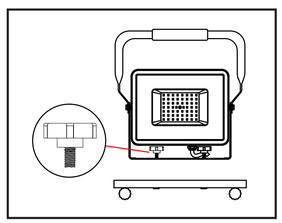

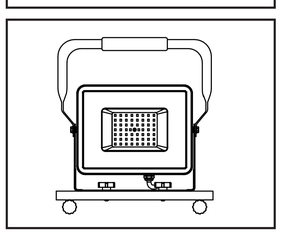

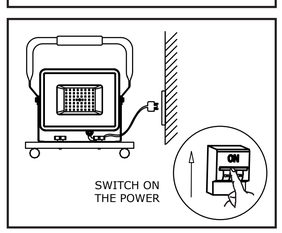

[FR] INTRODUCTION & GARANTIE

Merci d'avoir choisi et acheté un produit à V-TAC. V-TAC vous offrira le meilleur. Veuillez lire attentivement ces instructions avant de commencer l'installation et conservez ce manuel à portée de main pour référence ultérieure. Si vous avez d'autres questions, veuillez contacter notre distributeur ou le fournisseur local auprès duquel vous avez acheté le produit. Ils sont formés et prêts à vous servir au mieux. La garantie est valable pour une période de 5 ans à compter de la date d'achat. La garantie ne s'applique pas à des dommages causés par une installation incorrecte ou une usure anormale. La société ne donne aucune garantie pour des dommages causés à une surface en raison d'un enlèvement et d'une installation incorrects du produit. Les produits sont convenables pour une exploitation quotidienne de 10-12 heures. L'utilisation du produit pendant 24 heures par jour annule la garantie. Ce produit est couvert par une garantie pour des défauts de fabrication seulement.

ATTENTION

1. S'assurer que l'alimentation électrique est débranchée avant de commencer l'installation.
2. Veuillez lire toutes les consignes qui suivent avant d'installer l'unité.
3. L'utilisateur devra préparer tous les accessoires et pièces de rechange (non fournis).
4. En cas d'endommagement du bouclier de sécurité, remplacez-le immédiatement par du verre trempé.
5. Si le cordon d'alimentation de la lampe ou d'une autre partie de l'appareil est endommagé, le fabricant ou son agent de service ou une personne qualifiée similaire doit les remplacer afin d'éviter tout danger.
6. La source lumineuse de ce luminaire n'est pas remplaçable, lorsque la source lumineuse atteint sa fin de vie, le luminaire entier doit être remplacé.
7. Distance minimale des objets éclairés 1m. 1M

[HR] UVOD I JAMSTVO

Hvala vam, što ste odabrali i kupili tvrtke Vi-Tek (V-TAC). Vi-Tek (V-TAC) će vam poslužiti na najbolji mogući način. Molimo, pažljivo pročitajte ove upute prije instalacije i spremite upute za buduću uporabu. Ako imate dodatnih pitanja, molimo obratite se našemprodavaču ili lokalnom trgovcu gdje ste kupili ovaj proizvod. Oni su osposobljeni i spremni vam pomognu na najbolji način. Jamstvo za ovaj proizvod vrijedi za razdoblje od 5 godine, računajući od dana kupnje. Jamstvo se ne odnosi na štetu, nastalu nepravilnom ugradnjom ili neuobičajenim habanjem. Tvrtka ne jamči za štete koje nastanu po bilo kojoj površini proizvoda, zbog nepravilne demontaže odnosno i ugradnje proizvoda. Ovi proizvodi su prikladni za 10-12 sati rada dnevno. Uporaba proizvod 24 sata dnevno čini ovo jamstvo nevažeće. Jamstvo za ovaj proizvod dano je samo za nedostatke koji su nastali samo tijekom njegove proizvodnje.

OPREZ

1. Prije nego započnete sa ugradnjom, provjerite je li napajanje isključeno
2. Molimo, prije ugradnje uređaja prvo pročitajte sve upute.
3. Korisnik mora pripremiti cijelu pratećuopremu i rezervne dijelove (rezervni dijelovi se ne isporučuju).
4. U slučaju oštećenja zaštitne pregrade, molimo, odmah je zamijenite kaljenim staklom.
5. Ako se strujni kabel svjetiljke ili bilo koji drugi dio uređaja ošteti, proizvođač ili njegov servisni zastupnik, odnosno stručna osoba sa sličnom kvalifikacijom moraju ih zamijeniti, kako bi se izbjegla bilo kakva opasnost.
6. Svjetlosno tijelo ove svjetiljke nije zamjenjiv. Kada svjetlosno tijelo dođe do kraja života, treba zamijeniti cijelu svjetiljku.
7. Minimalna udaljenost od osvjetljenih predmeta 1m. 1M

[PT] INTRODUÇÃO E GARANTIA

Agradecemos que escolheu e adquiriu o produto da V-TAC. A V-TAC irá servir-lhe da melhor maneira possível. Por favor, leia atentamente estas instruções antes da instalação e mantenha este manual para referência no futuro. Se tiver outras dúvidas, entre em contacto com o nosso revendedor ou comerciante local de quem adquiriu o produto. Eles são formados e estão prontos para lhe serem úteis da melhor maneira possível. A garantia é válida por um período de 5 anos a partir da data de compra. A garantia não se aplica a danos causados devido a uma instalação incorrecta ou desgaste invulgar. A empresa não dá nenhuma garantia por danos de qualquer superfície devido à inadequada remoção e instalação do produto. Os produtos são apropriados para exploração durante 10-12 horas por dia. A exploração do produto durante 24 horas leva à invalidação da garantia. Este produto tem uma garantia apenas para defeitos de fabricação.

ATENÇÃO

1. Garantaque a eletricidade está DESLIGADA antes de iniciar a instalação
2. Por favor, leia todas as instruções antes de instalar o dispositivo.
3. O usuário deverá preparar todos os acessórios e as peças de reposição necessários (as peças de reposição não são fornecidas).
4. No caso de danos no protetor de segurança, substitua-a imediatamente por vidro temperado.
5. Se o cabo de alimentação da lâmpada ou outra parte do dispositivo for danificado, o fabricante ou o seu representante de serviço ou uma pessoa com qualificações semelhantes deve substituí-los para evitar riscos.
6. A fonte de luz desta iluminação não é intercambiável; quando atingir o fim de sua vida útil, toda a luminária deve ser substituída.
7. Distância mínima de objetos iluminados 1m. 1M

[DE] EINFÜHRUNG UND GEBRAUCHSANWEISUNG

Wir danken Ihnen, dass Sie ein V-TAC ausgesucht und gekauft haben. V-TAC wird Ihnen die besten Dienste erweisen. Lesen Sie, bitte, diese Gebrauchsanweisung vor der Montage aufmerksam durch und halten Sie sie für Auskünfte in der Zukunft parat. Sollten Sie weitere Fragen haben, kontaktieren Sie, bitte, unseren lokalen Händler oderVerkäufer, von dem Sie das Produkt gekauft haben. Sie sind ausgebildet und bereit Sie auf die bestmögliche Art und Weise zu unterstützen. Die Gewährleistungsfrist beträgt 5 Jahre ab dem Kaufdatum. Die Gewährleistung bezieht sich nicht auf Schäden, die durch unsachgemäße Montage oder ungewöhnliche Abnutzung und Verschleiß verursacht worden sind. Das Unternehmen gewährt keine Garantie für durch unsachgemäßen Produktabbau oder unsachgemäße Montage entstandene Schäden an jeglichen Oberflächen. Die Produkte sind für eine Nutzung von bis zu 10-12 Stunden täglich geeignet. Eine tägliche, 24-stündige Nutzung schließt die Gewährleistung aus. Diese Gewährleistung gilt nur für Herstellungsmängel.

ACHTUNG

1. Stellen Sie sicher, dass der Strom ausgeschaltet ist, bevor Sie mit der Installation beginnen
2. Lesen Sie, bitte, all die folgenden Anweisungen, bevor Sie das Gerät installieren.
3. Der Benutzer sollte alle erforderlichen Zubehör- und Ersatzteile (nicht mitgelieferte Ersatzteile).
4. Falls der Schutzschild beschädigt ist, ersetzen Sie ihn sofort durch gehärtetes Glas
5. Wenn das Versorgungskabel der Lampe oder ein anderer Teil des Geräts beschädigt ist, muss der Hersteller oder sein Servicemitarbeiter oder eine ähnlich qualifizierte Person den Austausch dieser Teile vornehmen, um eine Gefahr zu vermeiden.
6. Die Lichtquelle dieser Leuchte ist nicht austauschbar. Wenn die Lebensdauer der Lichtquelle abgelaufen ist, muss die gesamte Leuchte ausgetauscht werden.
7. Mindestabstand zu beleuchteten Objekten 1 m. 1M

WICHTIGE HINWEISE:

• Elektro- und Elektronikgeräte, die zu Abfall geworden sind, werden als Altgeräte bezeichnet. Altgeräte dürfen nicht mit anderem Hausmüll entsorgt werden.
• Besitzer von Altgeräten am Ende der Nutzungsdauer müssen das Gerät bei den von den öffentlichen Entsorgungsträgern oder Händlern eingerichteten Sammelstellen zurückgeben. Diese Rücksendung ist für Sie mit keinen Kosten verbunden.
• Besitzer von Altgeräten sind verpflichtet, Lampen vor der Rückgabe zerstörungsfrei aus dem Altgerät zu entfernen.

• Das Symbol „Gekreuzte Mülltonnen" weist darauf hin, dass dieses Produkt nicht mit dem anderen Hausmüll entsorgt werden darf und am Ende seiner Lebensdauer vom unsortierten Hausmüll getrennt gesammelt werden muss.
• Bei der Entsorgung von Elektrogeräten auf Deponien oder Halden können Schadstoffe ins Grundwasser gelangen und in die Nahrungskette gelangen und Ihre Gesundheit und Ihr Wohlbefinden schädigen.
• Unter folgendem Link gelangen Sie zum Online-Verzeichnis der Sammel- und Rückgabestellen: https://www.ear-system.de/ear-verzeichnis/sammel-und-ruecknahmestellen

[BG] ВЪВЕДЕНИЕ И ГАРАНЦИЯ

Благодарим ви, че избрахте и закупихте продукт на Ви-Тек (V-TAC). Ви-Тек (V-TAC) ще ви послужи по най-добрия възможен начин. Моля прочетете тези инструкции внимателно преди инсталация и съхранявайте ръководството за бъдещи справки. Ако имате други въпроси, моля свържете се с нашия дилър или с местния търговец, от който сте закупили продукта. Те са обучени и са готови да ви послужат по най-добрия начин. Гаранцията е валидна за период от 5 години след датата на закупуване. Гаранцията не се прилага по отношение на щети, причинени поради неправилен монтаж или необичайно износване. Дружеството не предоставя гаранция срещу щети по каквато и да е повърхност поради неправилното отстраняване и монтаж на продукта. Продуктите са подходящи за 10-12 часа експлоатация на ден. Експлоатацията на продукт в продължение на 24 часа води до обезсилване на гаранцията. Гаранцията за този продукт се дава само за производствени дефекти.

ВНИМАНИЕ

1. Гарантирайте ,че електрозахранването е ИЗКЛЮЧЕНО преди да започнете инсталацията
2. Моля прочете всички инструкции преди да инсталирате устройството.
3. Потребителят трябва да подготви всички необходими аксесоари и резервни части (резервните части не са предоставени).
4. При повреда на защитната преграда, я сменете незабавно със закалено стъкло.
5. Ако захранващият кабел на лампата или друга част на уреда се повреди, производителят или негов сервизен представител или лице с подобна квалификация трябва да ги сменят, за да се избегнат опасности.
6. Светлинният източник на това осветително тяло не е сменяем; когато той достигне края на експлоатационния си срок, трябва да се смени цялото осветително тяло.
7. Минимално разстояние от осветявани предмети 1m. 1M

[IT] INTRODUZIONE E GARANZIA

Grazie per aver scelto e acquistato il prodotto della V-TAC. La V-TAC Le servirà nel miglior modo possibile. Si prega di leggere attentamente queste istruzioni prima di iniziare l'installazione e di conservare questo manuale a portata di mano per riferimenti futuri. In caso di qualunque altra domanda si prega di contattare il nostro rivenditore o il distributore locale da chi è stato acquistato il prodotto. Loro sono addestrati e pronti a servirla nel miglior modo possibile. La garanzia è valida per 5 anni dalla data d'acquisto. La garanzia non si applica ai danni provocati dall'installazione errata o dall'usura anormale. L'azienda non fornisce alcuna garanzia per danni a qualsiasi superficie a causa della rimozione e dell'installazione errata del prodotto. I prodotti sono adatti per 10-12 ore di funzionamento quotidiano. L'utilizzo del prodotto per 24 ore al giorno annulla la garanzia. La garanzia di questo prodotto è valida soltanto per difetti di fabbricazione.

ATTENZIONE

1. Assicurarsi che l'alimentazione sia SPENTA prima di iniziare l'installazione
2. Si prega di leggere tutte le istruzioni prima di installare l'unità.
3. L'utente deve preparare tutti gli accessori e le parti di ricambio necessari (parti di ricambio non vengono fornite).
4. In caso di danni allo schermo di sicurezza, sostituirlo immediatamente con vetro temperato.
5. Se il cavo di alimentazione della lampada o qualsiasi altra parte dell'apparecchio viene danneggiata, il produttore o il suo agente di servizio o una persona con qualifica simile deve sostituirla per evitare pericoli.
6. La sorgente luminosa di questo apparecchio di illuminazione non è sostituibile, quando la sorgente luminosa raggiunge la fine della sua vita utile l'intero apparecchio di illuminazione deve essere sostituito.
7. Distanza minima dagli oggetti illuminati 1 m. 1M

[HU] BEVEZETÉS ÉS GARANCIA

Köszönjük, hogy választotta és megvásárolta a V-TAC terméket. V-TAC nyújtja Önnek a legjobb szolgáltatást. Kérjük, a szerelés előtt figyelmesen olvassa el ezeket az utasításokat és óvja ezt a kézikönyvet későbbi használatra. Ha további kérdései vannak, kérjük, forduljon forgalmazójához vagy helyi eladójához, akitől megvásárolta a terméket. Ők képzettek és készek a legjobb szolgálatra. A jótállás a vásárlás napjától számítva 5 évig érvényes. A garancia nem vonatkozik a helytelen szerelés vagy az abnormális kopás okozta károkra. A cég nem vállal semmilyen garanciát a felület károsodásáért, a termék helytelen eltávolításáért és szereléséért. A termékek 10-12 órás napi üzemeltetésre alkalmasak. A termék napi 24 órás felhasználása érvényteleníti a garanciát. Ez a termék garanciája csak a gyártási hibákra vonatkozik.

FIGYELEM

1. A szerelés megkezdése előtt biztosítsa a villamos áram KIKAPCSOLÁSÁT.
2. Olvassa el az összes utasítást a készülék szerelése előtt.
3. A felhasználónak elő kell készítenie a szükséges tartozékokat és pótalkatrészeket (nem szállított).
4. Biztonsági védelem károsodása esetén azonnal cserélje ki edzett üveggel.
5. Ha a lámpa vagy a készülék más része tápkábele megsérült, a veszély elkerülése érdekében a gyártót vagy szerviz képviselőjét vagy hasonlóan képzett személyt ki kell cserélni.
6. Ennek a lámpatestnek a fényforrása nem cserélhető ki, amikor a fényforrás eléri az élettartamát, az egész lámpatestet ki kell cserélni.
7. Minimális távolság a megvilágított tárgyaktól 1m. 1M

[ES] INTRODUCCIÓN Y GARANTÍA

Le agradecemos que ha elegido y adquirido la V-TAC. V-TAC le servirá del mejor modo posible. Pedimos que antes de comenzar la instalación lea atentamente las presentes instrucciones y las guarde en un lugar adecuado para consultas próximas. En caso de dudas o preguntas, póngase, por favor, en contacto con el representante o suministrador más cercano de quien ha comprado el producto. Él será debidamente instruido y dispuesto para atenderle de la mejor manera posible. La garantía tendrá una duración de 5 años, contados a partir de la fecha de la compra. La garantía no será aplicable a daños ocasionados por instalación incorrecta o gasto inhabitual. La empresa no otorgará garantía para daños de superficies de cualquier tipo generados por su eliminación e instalación incorrectas. Los productos tendrán explotación adecuada durante unas 10-12 horas diarias. La explotación de 24 horas diarias llevará a la anulación de la garantía. La garantía cubrirá solo defectos de producción de fábrica.

CUIDADO

1. Antes de comenzar la instalación, asegúrese de que la electricidad esté apagada.
2. Lea todas las instrucciones antes de instalar la unidad.
3. El usuario debe preparar todos los accesorios y piezas de repuesto necesarias (las piezas de repuesto no están provistas).
4. En caso de daños en el protector de seguridad, reemplácelo inmediatamente con vidrio templado.
5. Si el cable de alimentación de la lámpara o cualquier otra parte del aparato se daña, el fabricante o su representante de servicio o una persona con calificaciones similares deben reemplazarlos para evitar peligros.
6. La fuente de luz de esta iluminación no es intercambiable; Cuando llega al final de su vida útil, se debe reemplazar toda la iluminación.
7. Distancia mínima de objetos iluminados 1 m. 1M

[PL] WSTĘP I GWARANCJAD

Dziękujemy za wybór i zakup produktu V-TAC. V-TAC będzie Ci służył najlepiej. Prosze przeczytać tę instrukcje uważnie przed przystąpieniem do zainstalowania i zachować ją do użytku w przyszłości. Jeśli masz jakieś pytania, proszę skontaktować się z naszym Przedstawicielem lub z dystrybutorem, od którego kupiłeś produkt. Oni sa przeszkoleni i gotowi udzielić Ci pomocy. Gwarancja ważna jest 5 lata od zakupu. Gwarancja nie obejmuje uszkodzeń wynikających z niewłaściwego zainstalowania lub nadzwyczajnego zużycia. Spółka nie ponosi odpowiedzialności za ewentualne szkody spowodowane na powierzchniach podczas instalacji lub deinstalacji. Łączny czas świecenia opraw w ciągu doby nie może przekroczyć 10-12 godzin, 24-godzinna eksploatacja produktu prowadzi do unieważnienia gwarancji. Gwarancja obejmuje jedynie wady powstałe z przyczyn tkwiących w produkcie.

UWAGA

1. Przed rozpoczęciem instalacji upewnij się, że zasilanie jest WYŁĄCZONE.
2. Przed zainstalowaniem urządzenia przeczytaj wszystkie poniższe instrukcje.
3. Użytkownik powinien przygotować wszystkie niezbędne akcesoria i części zamienne (części zamienne nie są dostarczane).
4. W przypadku uszkodzenia klosza ochronnego należy go natychmiast wymienić na taki ze szkła hartowanego.
5. Jeżeli przewód zasilający lampy lub inna część urządzenia ulegnie uszkodzeniu, producent lub jego przedstawiciel serwisowy albo osoba o podobnych kwalifikacjach musi je wymienić, aby uniknąć niebezpieczeństwa.
6. Źródło światła oprawy oświetleniowej nie jest wymienne; po osiągnięciu końca jego okresu użytkowania należy wymienić całą oprawę świetleniową.
7. Minimalna odległość od oświetlanych obiektów stanowi 1m. 1M

[RO] INTRODUCERE, GARANŢIA

Vă mulţumim că aţi ales şi v-aţi cumpărat acest produs de V-TAC. V-TAC vă va fi de un mare folos, utilizându-l în modul cel mai potrivit posibil. Vă rugăm să citiţi .aceste instrucţiuni cu atenţie, înainte să începeţi instalarea, şi păstraţi-le pentru că s-ar putea să fie necesar să le recitiţi. Dacă aveţi şi alte întrebări, luaţi legătură cu dealer-ul nostru sau cu comerciantul de la care v-aţi achiziţionat produsul. Aceştia sunt bine instruiţi şi întotdeauna sunt disponibili să vă servească în modul cel mai bun posibil. Garanţia este valabilă pe un termen de 5 ani din data achiziţionării produsului. Garanţia însă nu se aplică cu privire la daunele cauzate de instalare incorectă sau care rezultă din uzura anormală de utilizare. Societatea nu acordă garanţie pentru daune produse pe suprafeţe, indiferent de tipul acestora, care se datorează îndepărtării sau montării incorecte a produsului. Aceste produse sunt potrivite pentru exploatare continuă timp de 10-12 ore pe zi. Exploatarea produsului timp de 24 de ore fără întrerupere, poate duce la pierderea garanţiei. Pentru acest produs, garanţia se acordă numai pentru defecte de fabricaţie.

ATENŢIE

1. Asiguraţi-vă că sursa de alimentare cu curent electric este OPRITĂ înainte să începeţi instalarea.
2. Vă rugăm să citiţi toate instrucţiunile înainte să instalaţi dispozitivul.
3. Utilizatorul trebuie să pregăteasxă toate accesoriile şi piesele necesare (piese de schimb nu sunt furnizate).
4. În cazul deteriorării despărţiturii de protecţie, înlocuiţi imediat despărţitura cu sticlă călită.
5. Dacă cablul de alimentare al lămpii nsoţ defecţiuni, producătorul sau reprezentant de la servicele acestuia, sau o altă persoană autorizată, trebuie să-l înlocuiască ca să fie evitate riscurile potenţiale.
6. Sursa de lumină a acestui corp de iluminat nu poate fi înlocuit; când ajunge la sfârşitul duratei de funcţionare, întregul corp de iluminat trebuie înlocuit.
7. Distanţa minimă de la obiecte de iluminat – 1m. 1M

[EL] ΕΙΣΑΓΩΓΗ - ΕΓΓΥΗΣΗ

Σας ευχαριστούμε για το ότι επιλέξατε και αγοράσατε το προϊόν της Βι-ΤΑΚ(V-TAC). Η Βι-ΤΑΚ (V-TAC) θα σας εξυπηρετήσει με τον καλύτερο δυνατό τρόπο. Παρακαλούμε να διαβάσετε προσεκτικά τις οδηγίες μας προτού τοποθετήσετε και διατηρήστε τις οδηγίες για τη μετέπειτα ενημέρωσή σας. Αν έχετε άλλα ερωτήματα και απορίες, παρακαλούμε να έλθετε σε επαφή με τον προμηθευτή μας ή με τον εγχώριο έμπορο από τον οποίο αγοράσατε το προϊόν. Αυτοί εκπαιδεύτηκαν κατάλληλα και είναι πρόθυμοι να σας εξυπηρετήσουν με τον καλύτερο τρόπο. Η εγγύηση ισχύει για περίοδο 5 ετών από την ημερομηνία της αγοράς. Η εγγύηση δεν εφαρμόζεται σε περίπτωση που προκληθούν ζημιές εξαιτίας λάθος τοποθέτησης ή ασυνήθιστης φθοράς. Η εταιρεία δεν παρέχει εγγύηση για ζημιές σε οποιαδήποτεεπιφάνεια εξαιτίας τις λάθος απομακρυνσης ή τοποθέτησης του προϊόντος. Το προϊόντα είναι κατάλληλα για χρήση 10-12 ωρών την ημέρα. Η χρήση του προϊόντος επί 24 ώρες έχει ως αποτέλεσμα την ακύρωση της εγγύησης. Η εγγύηση του προϊόντος αφορά μόνο τα ελαττώματα της παραγωγής.

ΠΡΟΣΟΧΗ

1. Βεβαιωθείτε ότι η ηλεκτροδότηση ΔΙΑΚΟΠΗΚΕ προτού αρχίσετε την τοποθέτηση.
2. Παρακαλώ διαβάστε όλες τις οδηγίες προτού τοποθετήσετε τη συσκευή.
3. Ο χρήστης πρέπει να προετοιμάσει όλα τα απαραίτητα αξεσουάρ και τα εξαρτήματα (τα εξαρτήματα δεν έχουν προμηθευτεί).
4. Σε περίπτωση βλάβης του προστατευτικού φράγματος, αλλάξτε το αμέσως με ειδικό μονωτικό γυαλί.
5. Εάν το καλώδιο τροφοδοσίας του λαμπτήρα ή οποιοδήποτε άλλο μέρος της συσκευής καταστραφεί, ο κατασκευαστής ή ο αντιπρόσωπός του ή πρόσωπο με παρόμοια προσόντα πρέπει να το αντικαταστήσει για να αποφευχθούν οι κίνδυνοι.
6. Η φωτεινή πηγή αυτού του φωτιστικού δεν είναι εναλλάξιμη. Όταν φτάσει στο τέλος της διάρκειας ζωής του, πρέπει να αντικατασταθεί ολόκληρο το φωτιστικό σώμα.
7. Ελάχιστη απόσταση από φωτιζόμενα αντικείμενα 1m. 1M

[CZ] ÚVOD A ZÁRUKA

Děkujeme, že jste si vybrali a koupili výrobek firmy V-TEK (V-TAC). V-TEK (V-TAC) vám nabízí ty nejlepší výrobky. Před zahájením instalace si prosím pečlivě přečtěte tyto pokyny a uschovejte si tento návod pro budoucí použití. Pokud máte další dotazy, obraťte se na našeho prodejce nebo místního obchodního zástupce, od kterého jste výrobek zakoupili. Oni jsou vyškoleni a jsou vám k dispozici pro všechny vaše potřeby. Záruka je platná po dobu 5 let od data zakoupení. Záruka se nevztahuje na škody způsobené nesprávnou instalací nebo atypickým opotřebením. Společnost neposkytuje záruku na poškození na jakémkoli povrchu kvůli neodbornému odstranění a instalaci výrobku. Výrobky jsou vhodné pro 10-12 hodin každodenní využívání. Používání výrobku během 24 hodin denně ruší platnost záruky. Výrobek má záruku pouze pro výrobní vady.

POZOR

1. Před zahájením instalace se ujistěte, že je elektřina VYPNUTA.
2. Prosím, přečtěte si všechny pokyny před instalací nařízení.
3. Uživatel by si měl připravit předem veškeré příslušenství a vše náhradní díly (náhradní díly nejsou součástí dodávky).
4. V případě poškození krytu, jej ihned vyměňte za kalené sklo.
5. Pokud dojde k poškození napájecího kabelu lampy nebo jakékoli jiné části spotřebiče, musí je výrobce, jeho servisní zástupce nebo nebo
6. Světelný zdroj tohoto svítidla nelze vyměnit, jakmile světelný zdroj dosáhne svého konce životnosti, mělo by se vyměnit celé svítidlo.
7. Minimální vzdálenost od osvětlených objektů 1 m. 1M

IN CASE OF ANY QUERY/ISSUE WITH THE PRODUCT, PLEASE REACH OUT TO US AT: SUPPORT@V-TAC.EU
FOR MORE PRODUCTS RANGE, INQUIRY PLEASE CONTACT OUR DISTRIBUTOR OR NEAREST DEALERS.
V-TAC EUROPE LTD. BULGARIA, PLOVDIV 4000, BUL.L.KARAVELOW 9B